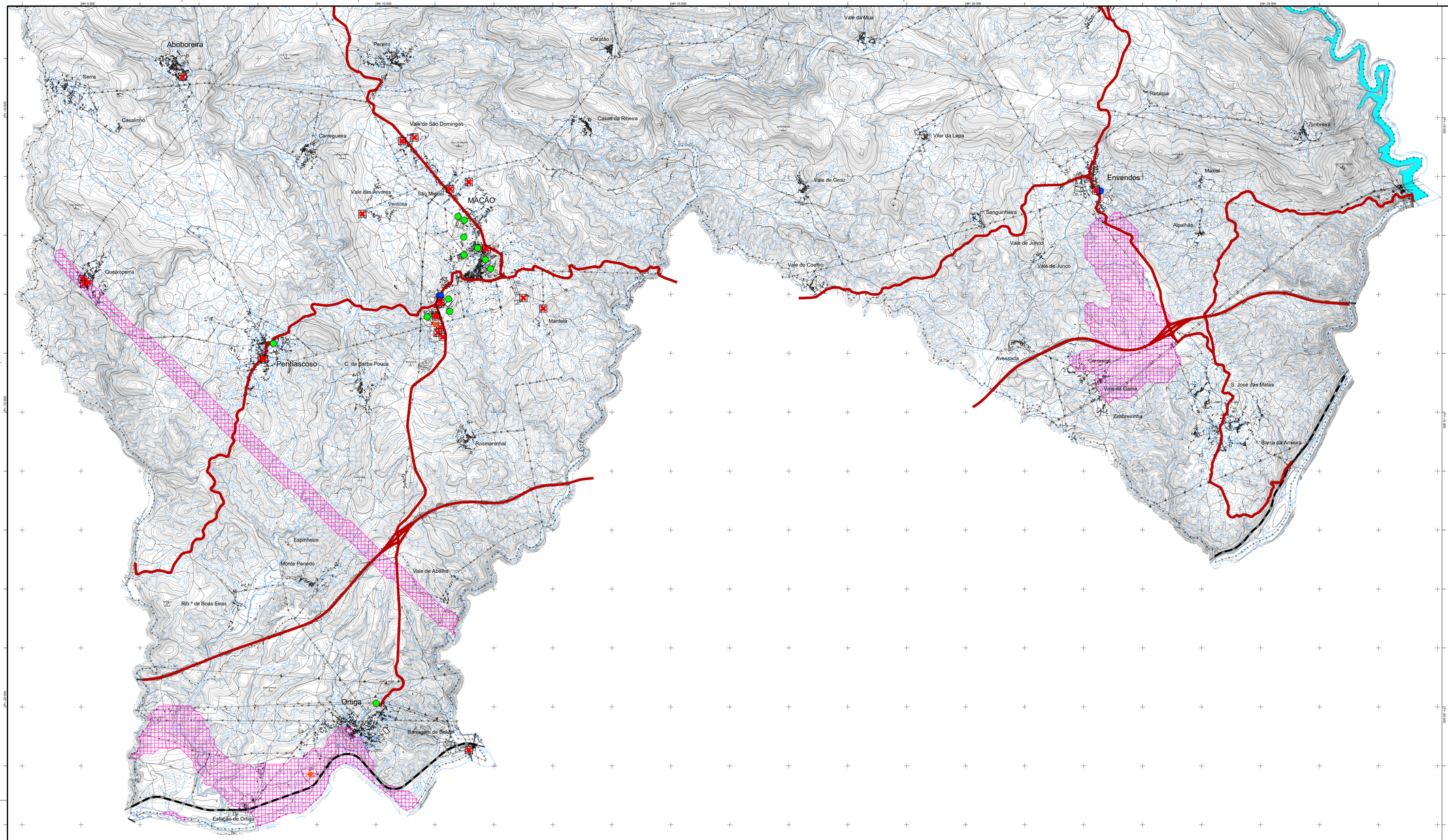

LEGENDA:

Limite de Concelho (CAOP 2020)

Limite de Freguesia (CAOP 2020)

RISCOS NATURAIS

Geomorfológicos - Áreas de risco geotécnico (*)

Cheias:

Zonas inundáveis (*)

Riscos de inundação por rotura de barragem

Sismos:

Sucestibilidade moderada

RISCOS TECNOLÓGICOS

Zonas industriais e de armazenamento:

Armazenamento de produtos perigosos

Armazenamento de gás

Outras atividades com risco associado

Postos de combustível

Transportes perigosos:

Ferrovia

Rodovia

(*1) Aguarda informação proveniente da delimitação da REN em curso

Entidade Proprietária:Comunidade Intermunicipal do Médio Tejo ; Entidade Produtora: Blom Portugal S. A. ; Data do Levantamento: 07/2012; Data de Edição: 12/2013; Número e Data de Homologação: Proc. nº 322 de 23/03/2015; Entidade responsável pela homologação: DGT ; Sistema de referência: PT-TM06/ETRS89; Elipsóide: GRS80; Projeção cartográfica: Transversa de Mercator; Datum Altimétrico - Marégrafo de Cascais ; Exatidão planimétrica: 1m=0,08 metros; Exatidão altimétrica: h= 1,30 metros; Exatidão Tamática: n= 5%;, Entidade Produtora de Cartografia Temática: NORVIA; Precisão Posicional Nominal: 0,300

DONO DE OBRA:

CAMÂRA MUNICIPAL DE MAÇÃO

PROJETISTA:

NRV CONSULTORES DE ENGENHARIA

PROJETO:

1ª Revisão do PDM de Mação

DESIGNAÇÃO:
Planta de Ordenamento:
Riscos ao Uso do Solo

FASE:
PROPOSTA DA REVISÃO

	DATA	RÚBRICA
PROJETO	Março 2022	
DESENHO	Março 2022	
VERIFICAÇÃO	Março 2022	
VALIDAÇÃO	Março 2022	

DESENHO	----	----	----	----	----	2
	Tipo de Doc.	Fase Proj.	Esp.	N.º Seq.	Folha	Rev.	Versão

PROCESSO: 2229LOT

ESCALA: A0: 1/25000

DESENHO Nº: 02.2

NV.02.DG042.04 | 2229LOT_00_PO_Riscos_v2.dwg